PKG CODE: BKK_SAF_1/20/2026
Copyright©2026-2027 Muse Travel Ltd. 版權

曼谷 $2899 up

曼谷4天自遊行

出發日期: NOW - 31 JUL 27

★機位酒店即時確認★

- 香港至曼谷經濟客艙來回位機票
- 機場至酒店單程專車接送
- 3 晚曼谷酒店住宿連每天早餐
- 包SAFARI WORLD雙樂園門票*專車3小時*逾時:每小時HK
- 包SAFARI PARK專車慢遊野生世界一小時
- 包MARINE PARK體驗兩小時
- 專業旅遊顧問提供行程安排建議
- 0.15% 旅遊業協會賠償基金
- 所有格價均以現金為準
- 套票價格不包括任何稅項

泰國最大野生動物園
近距離餵長頸鹿觀察動物

包機場至酒店單程專車接送
機場-酒店 ＊車程約35-45分鐘＊

包Safari World 雙樂園門票連接送
酒店-樂園 ＊車程約50分鐘＊

包Safari Park專車慢遊一小時

包Marine Park體驗兩小時

MuseTravel
LICENCE 353653 妙自遊有限公司

出發時間: TG 601 1245-1425
回程時間: TG 638 1400-1745

機票附加費用 (每位)				酒店附加費用 (每位每晚)	
30Apr-2May, 23-25May, 18-19Jun 10Jul-26Aug, 25-26Sep, 1-2, 15-17Oct	+600	12-14, 20-22Feb, 27-31Mar 8-11Apr, 18, 27-31Dec	+800	Fri-Sat 21Dec-2Jan	+50 +100
		15-19Feb, 1-7Apr, 19-26Dec	+1000	Gala Dinner	TBA

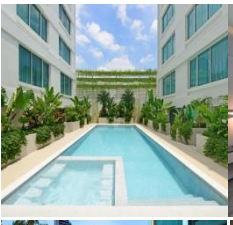
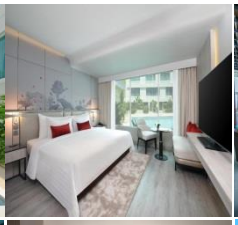

CENTRE POINT SUKHUMVIT 10
www.centrepoint.com

2人同行 Standard	3人同行 Triple	4人同行 2 Bedroom
每位 $2999	每位 $2999	每位 $2899

ASOK 站 步行約 8分鐘 Free Tuk Tuk

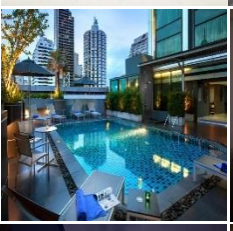

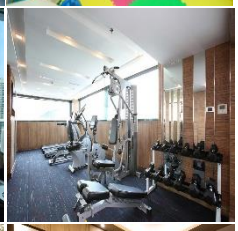

GRAND SWISS
www.grandswissbangkok.com

2人同行 Deluxe	3人同行 Triple	4人同行 2*Deluxe
每位 $3199	每位 $3199	每位 $3099

NANA 站 步行約 5分鐘

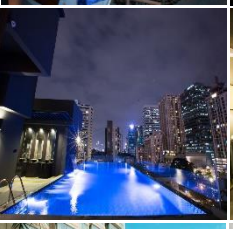

ARTE
www.artehotelbangkok.com

2人同行 Deluxe	3人同行 Triple	4人同行 Premier Family
每位 $3499	每位 $3499	每位 $3399

ASOK 站 步行約 8分鐘

GRANDE CENTRE POINT RATCHADAMRI
www.grandecentrepointratchadamri.com

2人同行 Grand Deluxe	3人同行 Grand Suite Quad	4人同行 Grand Suite Quad
每位 $3699	每位 $3699	每位 $599

RATCHADAMRI 站 步行約 5分鐘

◆全程最少兩位成人同行必須共同辦理登機手續及同一航班往返◆機位及酒店房間之訂位情況需按報名當天為準,價格會因不同機位,出發日期,同行人數及酒店房間種類等而有所差別◆圖片僅供參考◆價錢及資料如有更改,恕不另行通知

旺角 電話: 2388 5222
彌敦道580G-580K號彌敦中心11樓1104室
9299 0108
9010 2698
澳門熱線 : 853-6310 2857
國內熱線 : 86-155 075 66892
musetravel
www.musetravel.com
info@musetravel.com

提供您最貼心的 模範路線規劃建議

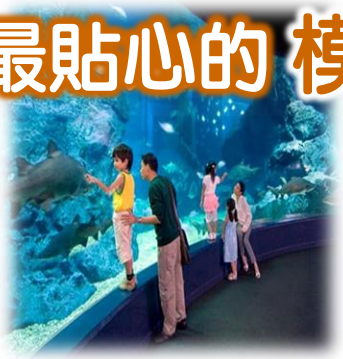

DAY 1 香港 ✈ 曼谷 → (共乘車) → 曼谷市酒店

機場集合搭乘共乘車出發，展開愉快旅程

DAY 2 曼谷 → (專車) → Safari World

包Safari World雙樂園門票

隨專車停留樂園三小時

【0900 曼谷酒店】專車準時酒店大堂接

【1000 SAFARI PARK】約慢遊1小時, 專車會直接駕進去Safari Park, 開始慢遊野生動物世界1小時, 可以看到獅子、老虎、長頸鹿等野生動物走來走去, 很有置身大自然的感覺. 嚴禁打開車窗及餵食動物.

【1100 MARINE PARK】約停留2小時, 司機將車停到 Marine Park 門口, 開始自由體驗樂園. 樂園沿路亦會有小賣部及FOOD COURT, 餐廳，逛到累也可以在裡面吃東西. 園區有很多表演，包括猩猩打泰拳、海獅表演、大象表演、西部牛仔表演、海豚表演及鳥類表演等等...最有趣也是最受歡迎的位於野生動物園的旁邊地帶，就是一個長頸鹿場，養了非常多長頸鹿，遊客們可以以100銖一桶的香蕉餵長頸鹿

【1400-1430 曼谷酒店】解散後自由活動

DAY 3 Damnoen Saduak Floating Market → Mae Klong Railway Market

【Damnoen Saduak Floating Market】那裡您乘坐令人愉快的長尾船沿著蜿蜒的運河前往浮動市場. 可以看到泰國傳統的村莊生活, 老泰國房子, 綠色的花園和寺廟

【Mae Klong Railway Market】是一個非常出名的景點，很多傳媒亦有報道。 這個露天市場吸引之處是因為它正正在火車路軌上，每當火車穿過這個人潮極多的市場時，商販便會收拾物品，讓路給火車經過，然後又會若無其事地繼續做生意，形成獨特的奇景，故此當地人亦稱市場為ตลาดร่มหุบ，發音：Talad Rom-Hup，字面解作收埋帳篷的市場. 其實這個市場早在未有Maeklong火車站前，便已經存在，當局在興建Maeklong火車站時曾建議把市場搬遷，但受到商戶反對，成就了今日這個旅遊景點。

DAY 4 曼谷酒店 (共乘車) → 機場 ✈ 香港

曼谷市區自由行，盡情購物逛街，品嚐在地美食

◆全程最少兩位成人同行必須共同辦理登機手續及同一航班往返◆機位及酒店房間之訂位情況需按報名當天為準,價格會因不同機位,出發日期,同行人數及酒店房間種類等而有所差別◆圖片僅供參考◆價錢及資料如有更改,恕不另行通知

旺角 電話: 2388 5222
彌敦道580G-580K號彌敦中心11樓1104室

9299 0108
9010 2698

澳門熱線 : 853-6310 2857
國內熱線 : 86-155 075 66892

musetravel
www.musetravel.com
info@musetravel.com