9/10/2026
©2017 Muse Travel Ltd - 版權所有 不得轉載

大阪 $2699 up

玩轉 免小費
1日 全天 拼車 自遊團
天橋立 伊根舟屋 美山町 大阪

*景點遊行程次序有可能因應實際情況而變動, 取消或縮短參觀時間, 以當地接待

大阪4天自遊行

出發日期: NOW - 31 DEC 27

★機位酒店即時確認★

- 香港至大阪經濟客艙來回位機票
- 20KG寄倉行李(不含餐飲)
- 3 晚大阪市住宿
- 包京都三大絕景全天遊*共乘車*
- 無線寬頻上網
- 專業旅遊顧問提供行程安排建議
- 0.15% 旅遊業協會賠償基金
- 所有格價均以現金為準
- 套票價格不包括任何稅項
- 全程最少兩位成人同行

慢遊京都天橋立美山茅屋

包一天當地遊
日本橋→伊根舟屋→天橋立→美山町

絕景限定★日本橋出發★
天天出發

MuseTravel
LICENCE 353653 妙自遊有限公司

HK express
出發時間: UO 808 0930-1420
回程時間: UO 809 1520-1825

機票附加費用 (每位)				酒店附加費用 (每位每晚)	
10Jul-26Aug	+800	19-26Dec	+3800	Fri-Sat 21-29Dec 30Dec-1Jan 4-11Feb	+100
27-31Dec	+2400	3-9Feb, 24-29Mar	+4800		

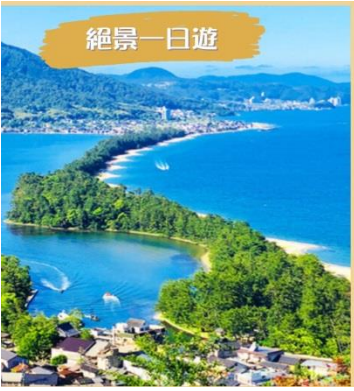

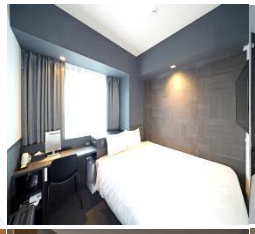
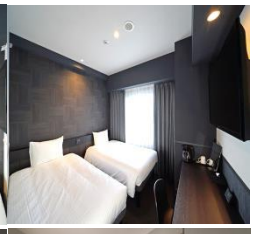

Chisun Standard Shin-Imamiya
www.solarehotels.com/en/hotel/osaka/cs-os

2人行 SEMI DOUBLE	3人行 SUPERIOR TWIN	4人行 2*SEMI DOUBLE
每位 $2699	每位 $2699	每位 $2699

新今宮駅步行約1分鐘

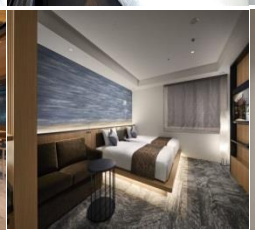
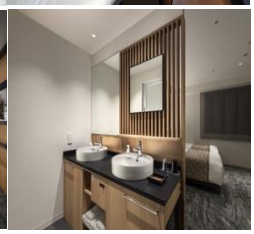

Villa Fontaine Grand Umeda
www.hvf.jp/osaka-umeda/#feature

2人行 STANDARD TWN	3人行 MODERATE TWN	4人行 2*STD TWN
每位 $2999	每位 $2999	每位 $2999

梅田駅出口步行約5分鐘

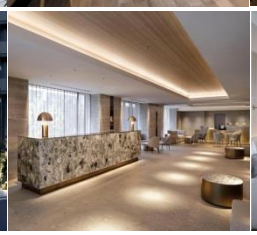
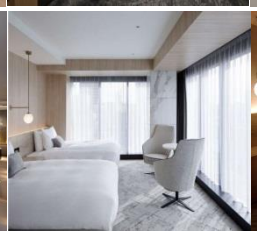
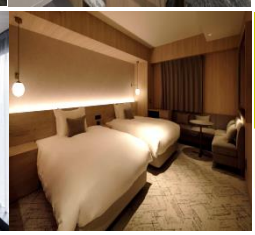

The Leben
https://leben-hotels.jp

2人行 STANDARD TWN	3人行 TRIPLE	4人行 2*STD TWN
每位 $3299	N/A	每位 $3299

心齋橋出口步行約8分鐘

◆全程最少兩位成人同行必須共同辦理登機手續及同一航班往返◆機位及酒店房間之訂位情況需按報名當天為準,價格會因不同機位,出發日期,同行人數及酒店房間種類等而有所差別◆圖片僅供參考◆價錢及資料如有更改,恕不另行通知

旺角 電話: 2388 5222
彌敦道580G-580K號彌敦中心11樓1104室
9299 0108
9010 2698
澳門熱線 : 853-6310 2857
國內熱線 : 86-155 075 66892
musetravel
www.musetravel.com
info@musetravel.com

提供您最貼心的 模範路線規劃建議

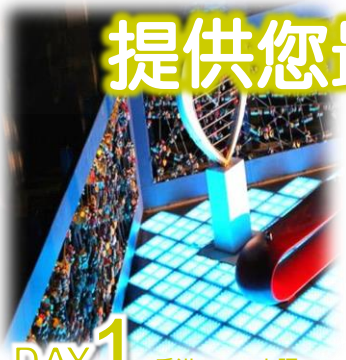

DAY 1 香港 ✈ 大阪

【梅田空中庭園觀景台】是觀看大阪黃昏、夜景最棒的地方, 集了購物、美食及美景於一地
【水上巴士AQUA LINER】是在水上漫遊大阪的觀光船，巡游全程60分鐘，可以觀賞從大阪城公園到中之島周邊的各種有名景點
【大阪城公園】園內種植了好多樹木，以染井吉野櫻為主，約600株櫻花樹裝扮的西之丸庭園，約95個品種、1250株梅花綻放的梅林，還有北部的桃園，紅葉綺麗的追憶林等

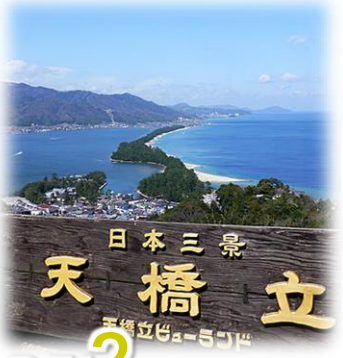

DAY 2 難波 →天橋立 →伊根舟屋→美山町

GREAT JOB!

包全天遊 隨英語/國語司機

景點遊行程次序有可能因應實際情況而變動, 取消或縮短參觀時間, 以當地接待安排為準 任何更改, 恕不另行通知, 敬請理解

【0710 日本橋】在日本橋2號出口集合接待準時集合
【天橋立】一個特殊的自然景觀，因為地殼的推擠作用，在海上形成一個沙洲地形. 停留約110分鐘

【伊根舟屋】遊覽船約25分, 與大海相伴傳統的房屋, 日本自古以來的原有風景都傳承到現在.
【美山町】有超過200間傳統的茅草屋頂農舍。不像其他許多歷史悠久的城鎮和地區，這裡的住民仍然照常生活和工作，滲出很懷舊的氛圍，讓遊客真正體驗傳統的日本農村. 停留約50分鐘
【1720 心齋橋區域】解散

DAY 3 嵐山 → 渡月橋 → 大本山天龍寺 → 竹林小徑 → 野宮神社

【渡月橋】名嵐橋, 橫跨在京都嵐山的大堰川上, 全長155公尺, 據說是空海的弟子道昌於日本平安時代初期的836年(日本承和3年)整修大堰川時所建
【大本山天龍寺】世界遺產之一
【竹木】世界秘境之一
【野宮神社】歸還和服. 若想讓旅程再輕鬆悠閒, 可選擇加購隔日歸還, 需付額外費用 ¥1000
【鯛匠 HANANA】鯛魚茶泡飯, 一共有三種不同的吃法

DAY 4 大阪市區自由觀光→機場 ✈ 香港

◆全程最少兩位成人同行必須共同辦理登機手續及同一航班往返◆機位及酒店房間之訂位情況需按報名當天為準,價格會因不同機位,出發日期,同行人數及酒店房間種類等而有所差別◆圖片僅供參考◆價錢及資料如有更改,恕不另行通知

旺角 電話: 2388 5222
彌敦道580G-580K號彌敦中心11樓1104室
9299 0108
9010 2698
澳門熱線 : 853-6310 2857
國內熱線 : 86-155 075 66892
musetravel
www.musetravel.com
info@musetravel.com