PKG CODE: DPS_HX_TAN_3/7/2026
Copyright©2026-2027 Muse Travel Ltd. - 版權所有 不得轉載

# 峇里島 $3999 up

## 峇里島4天自遊行

出發日期: NOW – 31 MAR 27

★機位酒店即時確認★

- 香港至峇里島經濟客艙來回位機票
- 3 晚酒店住宿連每天早餐
- 峇里島機場至酒店單程接送
- 包水上樂園一天門票
- 包一天專車全天景點遊

*九小時專車/司機小費需當地收取:每人美金$5*

- 專業旅遊顧問提供行程安排建議
- 0.15% 旅遊業協會賠償基金
- 所有格價均以現金為準
- 套票價格不包括任何稅項
- 全程最少兩位成人同行

瘋狂刺激水上樂園
探索不一樣人文古蹟之旅

包機場至酒店單程專車接送
機場-Kuta Paradiso＊車程約15分鐘＊
包Waterbom Bali 水上樂園門票

包第二天全天遊 (九小時專車)
象洞→梯田→聖泉寺→海神廟

MuseTravel
LICENCE 353653 妙自遊有限公司

CATHAY PACIFIC
出發時間: CX 785 1000-1505
回程時間: CX 784 1605-2110

鄰近海邊，位置十分方便，離酒店步行五分鐘可以到Waterbom Bali 水上樂園，亦是 Kura Kura Bus 觀光循環巴士必停點之一。酒店設有Spa，泳池池畔酒吧，VIP Lounge，以及大大小小的特色餐廳…

| 機票附加費用 (每位) | | | | 酒店附加費用 (每位每晚) | |
|---|---|---|---|---|---|
| 30Apr-2May, 23-25May, 18-19Jun<br>10Jul-26Aug, 25-26Sep, 1-2, 15-17Oct<br>10-12Feb | +600 | 27-31Mar, 8-11Apr, 18Dec<br>27Dec-1Jan, 1-4Feb | +800 | 五,六<br>29Dec-1Jan | +100<br>+150 |
| | | 1-7Apr, 19-26Dec<br>5-9Feb | +1000 | | |

| Hotel Name 酒店 | 2人同行 DELUXE | 3人同行 DELUXE+BED | 4人同行 FAMILY |
|---|---|---|---|
| KUTA PARADISO HOTEL<br>www.kutaparadisohotel.com<br>KUTA | 每位 $4399 | 每位 $4199 | 每位 $3999 |

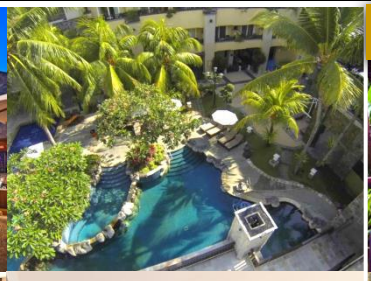

Waterbom Bali 水上樂園

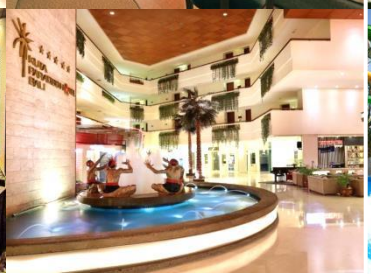

◆全程最少兩位成人同行必須共同辦理登機手續及同一航班往返◆機位及酒店房間之訂位情況需按報名當天為準,價格會因不同機位,出發日期,同行人數及酒店房間種類等而有所差別◆圖片僅供參考◆價錢及資料如有更改,恕不另行通知

旺角 電話: 2388 5222
彌敦道580G-580K號彌敦中心11樓1104室
9299 0108
9010 2698
澳門熱線 : 853-6310 2857
國內熱線 : 86-155 075 66892
musetravel
www.musetravel.com
info@musetravel.com

# 提供您最貼心的 模範路線規劃建議

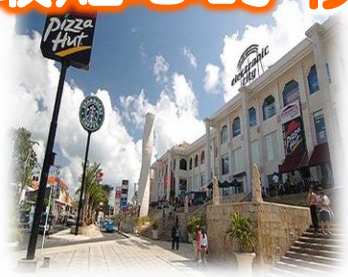

## DAY 1 香港 ✈ 峇里島 (乘酒店車) → KUTA PARADISO RESORT

峇里島國際機場-KUTA PARADISO 專車接 (約15分鐘) 展開愉快旅程

## 包水上樂園門票

## DAY 2 WATERBOM Park Bali 水上樂園

【WATERBOM 水上樂園】旅遊網站Tripadvisor評為「全球最佳水上樂園」第3位. 這裡有各種好玩又刺激的水上設施, 還有五道長達600米的滑水道, 在250 米的懶人漂流河（Lazy River）沿岸種植著熱帶雨林特有的植物，讓你在放鬆之餘還能享受到岸邊的宜人景色，3條以蛇為主題世界綠滑道，分別命名為「青毒蛇Green Viper」、「巨蟒 Constrictor」及「蟒蛇 Python」，一定會讓你大呼過癮. 開放時間：0900-1800

## 包全天遊 隨英語司機

## DAY 3 象洞 → 梯田 → 聖泉寺 → 海神廟

*行程次序有可能因應實際情況而變動, 以當地接待安排為準*
任何更改, 恕不另行通知

【1000 酒店】專車接
【1130 象洞 Goa Gajah】位在烏布附近的Bedulu村,過去由一位荷蘭的考古學家發現, 洞穴裡膜拜的神祇主要是象神, 所以又稱為象洞.
營業時間: 08:00-17:00 票價:rp15000(隨時更動) 注意事項:穿長褲長裙，穿短褲短裙的, 現場有提供沙龍可以圍
【1300 梯田 Tegallalang Rice Terrace】在烏布(Ubud)北方約20分鐘車程的德哥拉朗梯田 (Tegallalang Rice Terrace)，鄰近烏布市區，稻田鋪排開展又比周邊的梯田更具韻律感，因此名氣特別響亮。雖然早已遊人如織，但農人繼續種稻，不但保持原有風貌，更有可讓訪客深入田間，沿田邊埂道翻越梯田的小徑
【1430 聖泉寺 Pura Tirta Empul】位於烏布北方約10公里的坦帕西林（Tampak Siring）村落，由於自古以來從地底湧出的兩處清澈泉水一直被當地民眾認為可以帶來健康與財富的神力，因此環繞著聖泉而興建起頗具規模的廟宇，因此當我造訪聖泉廟時，見到許許多多的當地居民以及慕名而來的外國觀光客紛紛下水，以神泉沐浴，祈求健康與財富
開放時間：08:00-18:00 門票: 大人rp15000、小孩rp7500 注意：寺廟內需穿著沙龍方可進入，可事先準備或是在門口租借
【1730 海神廟 Tanah Lot】峇里島大小神廟中，六大寺廟之一，海神廟是著名之一, 在海神廟欣賞夕陽與日落
營業時間: 07:00-19:00 門票: 大人rp60000 ，小孩rp30000
【1930 酒店】解散

## DAY 4 峇里島區自由觀光→機場 ✈ 香港

峇里島自由行，盡情購物逛街，品嚐在地美食

◆全程最少兩位成人同行必須共同辦理登機手續及同一航班往返◆機位及酒店房間之訂位情況需按報名當天為準,價格會因不同機位,出發日期,同行人數及酒店房間種類等而有所差別◆圖片僅供參考◆價錢及資料如有更改,恕不另行通知


旺角 電話: 2388 5222
彌敦道580G-580K號彌敦中心11樓1104室
9299 0108
9010 2698
澳門熱線 : 853-6310 2857
國內熱線 : 86-155 075 66892
musetravel
www.musetravel.com
info@musetravel.com