曼谷4天自遊行

出發日期: NOW - 31 JAN 27

★機位酒店即時確認★

- ◆ 香港至曼谷經濟客艙來回位機票
- ◆ 機場至酒店單程專車接送
- ◆ 3晚酒店住宿連每天早餐
- ◆ 包一天獨立自遊團*專車*
- ◆ 專業旅遊顧問提供行程安排建議
- ◆ 0.15% 旅遊業協會賠償基金
- ◆ 所有格價均以現金為準
- ◆ 套票價格不包括任何稅項

深度體驗魅力曼谷

水上市場 美功鐵道 人氣打卡熱點 第一佛塔

包機場至酒店單程專車接送
機場-酒店 ＊車程約35-45分鐘＊

包一天獨立自遊團
Damnoen Saduak Floating Market→
Maeklong Railway Market→Phra Pathom Chedi→
Bubble in the Forest Cafe→ChangChui Creative Park

MuseTravel
LICENCE 353653 妙自遊有限公司

出發時間: TG 601 1245-1425
回程時間: TG 638 1400-1745

機票附加費用 (每位)				酒店附加費用 (每位每晚)	
30Apr-2May, 23-25May, 18-19Jun 10Jul-26Aug, 25-26Sep, 1-2, 15-17Oct	+600	12-14, 20-22Feb, 27-31Mar 8-11Apr, 18, 27-31Dec	+800	Fri-Sat 21Dec-2Jan	+50 +100
		15-19Feb, 1-7Apr, 19-26Dec	+1000	Gala Dinner	TBA

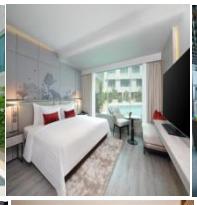

CENTRE POINT SUKHUMVIT 10
www.centrepoint.com

2人同行 Standard	3人同行 Triple	4人同行 2 Bedroom
每位 $2899	每位 $2799	每位 $2699

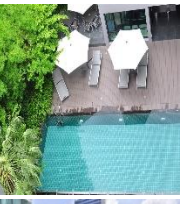

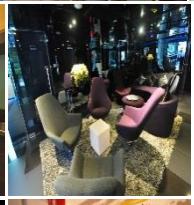

ARIZE
www.arizehotel.com

2人同行 Superior	3人同行 1 Bedroom+Bed	4人同行 2 Bedroom
每位 $3099	每位 $2999	每位 $2899

CENTARA WATERGATE PAVILLION
www.centarahotelsresorts.com/centara/cwb

2人同行 Superior	3人同行 Superior+Bed	4人同行 2*Superior
每位 $3299	每位 $3199	每位 $3099

◆全程最少兩位成人同行必須共同辦理登機手續及同一航班往返◆機位及酒店房間之訂位情況需按報名當天為準,價格會因不同機位,出發日期,同行人數及酒店房間種類等而有所差別◆圖片僅供參考◆價錢及資料如有更改,恕不另行通知

旺角 電話: 2388 5222
彌敦道580G-580K號彌敦中心11樓1104室
9299 0108
9010 2698
澳門熱線 : 853-6310 2857
國內熱線 : 86-155 075 66892
musetravel
www.musetravel.com
info@musetravel.com

提供您最貼心的 模範路線規劃建議

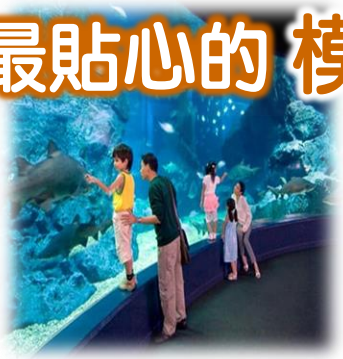

DAY 1

香港 ✈ 曼谷 → (共乘車) → 曼谷市酒店

機場集合搭乘共乘車出發，展開愉快旅程

包獨立自遊團
隨泰文司機

DAY 2

Damnoen Saduak Floating Market→ Maeklong Railway Market→
Phra Pathom Chedi→ Bubble in the Forest Cafe→ ChangChui Creative Park

景點遊行程次序有可能因應實際情況而變動, 取消或縮短參觀時間, 以當地接待安排為準 任何更改, 恕不另行通知, 敬請理解

【Damnoen Saduak Floating Market】是泰國很具代表性的一個水上市場，至今已有百年歷史，搭乘手搖船穿梭河道之中，體驗舊時水上生活
【Mae Klong Railway Market】世界奇觀!! 火車穿梭市集裡的大震撼!! 為人津津樂道的是「看著火車直衝傳統菜市場」的震撼，窄小市集瞬間收棚
【Phra Pathom Chedi】最知名的是古老的佛統大塔, 天和黑夜呈現出不同的美景
【Bubble in the Forest Cafe】大片藍湖加上木質發呆亭，絕對會先驚呼一輪！店家的包廂有分有屋頂的茅草包廂跟中間的圓形漂浮包廂，但是圓形漂浮包廂上半天都是開放給客人拍照, 一看還真的以為來到了馬爾地夫
【ChangChui Creative Park】匯集了藝術空間、LIVE表演、美食餐廳, 文創市集、街頭時尚集結一身的市集

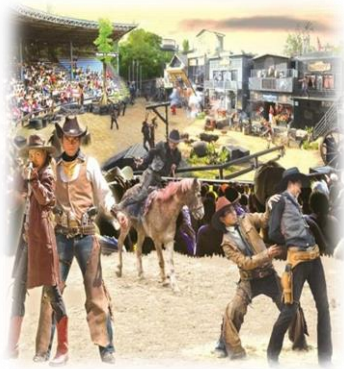

DAY 3

曼谷 → Safari World

【SAFARI PARK】約慢遊1小時, 專車會直接駕進去Safari Park, 開始慢遊野生動物世界1小時,
可以看到獅子、老虎、長頸鹿等野生動物走來走去, 很有置身大自然的感覺. 嚴禁打開車窗及餵食動物.
【MARINE PARK】約停留2小時, 司機將車停到 Marine Park 門口, 開始自由體驗樂園. 樂園沿路亦會有小賣部及FOOD COURT, 餐廳，逛到累也可以在裡面吃東西. 園區有很多表演，包括猩猩打泰拳、海獅表演、大象表演、西部牛仔表演、海豚表演及鳥類表演等等...最有趣也是最受歡迎的位於野生動物園的旁邊地帶，就是一個長頸鹿場，養了非常多長頸鹿，遊客們可以以100銖一桶的香蕉餵長頸鹿

DAY 4

曼谷酒店 (共乘車) → 機場 ✈ 香港

曼谷市區自由行，盡情購物逛街，品嚐在地美食

◆全程最少兩位成人同行必須共同辦理登機手續及同一航班往返◆機位及酒店房間之訂位情況需按報名當天為準,價格會因不同機位,出發日期,同行人數及酒店房間種類等而有所差別◆圖片僅供參考◆價錢及資料如有更改,恕不另行通知

旺角 電話: 2388 5222
彌敦道580G-580K號彌敦中心11樓1104室
9299 0108
9010 2698
澳門熱線 : 853-6310 2857
國內熱線 : 86-155 075 66892
musetravel
www.musetravel.com
info@musetravel.com