PAGE CODE: KEN_FAR_CI_3/6/2026
Copyright©2026-2027 Muse Travel Ltd. - 版權所有 不得轉載

行程次序有可能因應實際情況而變動, 以當地接待安排為準
任何更改, 恕不另行通知

墾丁+高雄4天自遊行

出發日期: NOW - 31 MAR 27

★機位酒店即時確認★

- ◆ 香港至高雄經濟客艙來回位機票
- ◆ 2 晚墾丁民宿住宿連早餐
- ◆ 1 晚高雄市飯店住宿連早餐
- ◆ 高雄機場至民宿單程接送 *共乘車*
- ◆ 墾丁民宿至高雄市飯店單程接送 *共乘車*
- ◆ 包二天專車半天景點遊 *四小時專車*
- ◆ 專業旅遊顧問提供行程安排建議
- ◆ 0.15% 旅遊業協會賠償基金
- ◆ 所有格價均以現金為準
- ◆ 套票價格不包括任何稅項

瘋南灣全海景民宿
獨特文化自遊團之旅

包機場至墾丁民宿來回接送
機場-墾丁民宿＊車程約120分鐘＊

包墾丁半天景點行程 (四小時專車)
墾丁國家公園管理處 → 船帆石 → 砂島保護區 → 鵝鑾鼻
燈塔 → 台灣最南點碑 → 龍磐草原 → 風吹沙

包高雄半天景點行程 (四小時專車)
駁二藝術特區→大魯閣草衙道

合作伙伴
TAIWAN WAVES OF WONDER
MuseTravel LICENCE 353653 妙自遊有限公司
caringcompany
HAPPY COMPANY
中華航空 CHINA AIRLINES

出發時間: CI 934 1010-1145
回程時間: CI 935 1800-1935

機票附加費用 (每位)				酒店附加費用 (每位每晚)					
30Apr-2May, 23-25May, 18-19Jun 10Jul-26Aug, 25-26Sep, 1-2, 15-17Oct 10-12Feb	+600	27-31Mar, 8-11Apr, 18Dec 27Dec-1Jan, 1-4Feb	+800	蝴蝶旅館	五,六 21-29Dec 30Dec-1Jan 4-10Feb	+300 +300 +400 +300	樹屋/都會 翰品/喜迎	五,六 29Dec-1Jan 4-10Feb	+100 +200 +100
		1-7Apr, 19-26Dec 5-9Feb	+1000						

	2人同行 蝴蝶-海景SPA二人房 2/F (一大床) 樹屋-雙人/都會- 雙人 翰品-雅緻一中床/喜迎-雙人	3人同行 蝴蝶-面海四人房 2/F (兩大床) 樹屋–三人/都會-四人 翰品-雅緻三小床/喜迎-三人	4人同行 蝴蝶-面海四人房 2/F (兩大床) 樹屋–四人/都會-四人 翰品-雅緻家庭兩中床/喜迎-家庭
妙の選	每位 $2799	每位 $2699	每位 $2599
型の選	每位 $3099	每位 $2999	每位 $2899

墾丁 蝴蝶旅館 兩晚

2005年暑假完工的民宿，整體設計很不錯，過條馬路，對面就是南灣海水浴場。旅店一樓有個酒吧，平時可供房客喝喝小酒，聊聊天之用。房間充分利用大片的海景，盡情享受南國的假期

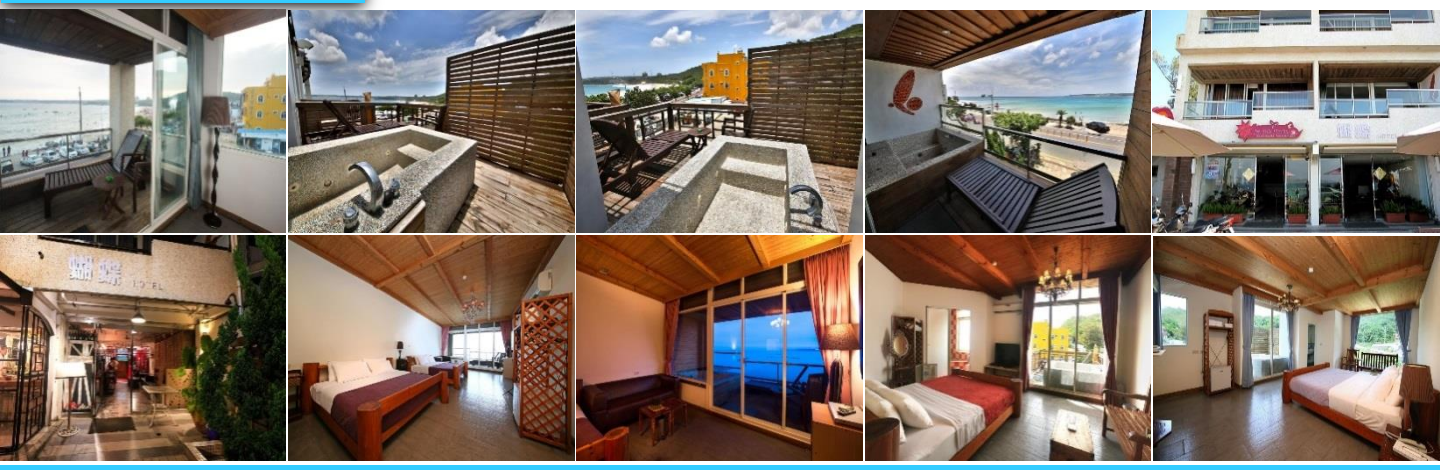

高雄 樹屋旅店 一晚 www.designhotels.com.tw
高雄 都會商旅 一晚 https://m-hotel.com.tw
高雄 翰品 一晚 http://kaohsiung.chateaudechine.com/tw/index
高雄 喜迎 一晚 https://greetinn.com.tw

◆全程最少兩位成人同行必須共同辦理登機手續及同一航班往返◆機位及酒店房間之訂位情況需按報名當天為準,價格會因不同機位,出發日期,同行人數及酒店房間種類等而有所差別◆圖片僅供參考◆價錢及資料如有更改,恕不另行通知

旺角 電話: 2388 5222
彌敦道580G-580K號彌敦中心11樓1104室
9299 0108
9010 2698
澳門熱線 : 853-6310 2857
國內熱線 : 86-155 075 66892
musetravel
www.musetravel.com
info@musetravel.com

提供您最貼心的 模範路線規劃建議

DAY 1

香港 ✈ 高雄 → (共乘車) → 墾丁

展開愉快旅程

【蝴蝶旅館】位於後壁湖漁港的山坡上, 是墾丁唯一可遠眺後壁湖、南灣、大灣、船帆石、鵝鑾鼻燈塔的美景渡假會館

【墾丁大街】大街位於恆春鎮上，白天的墾丁街充滿了海島的南洋風情，每一個人都會很自然的換上鮮明花俏的海灘裝，夜晚更是豐富，除了街上的個性紀念商品店多達30多間，也有許多美味的小吃攤位，尤其是假日夜晚，既美麗又熱鬧

【墾丁南灣】又稱藍灣，也就是墾丁遊客最多的一片沙灘. 白沙、碧　海、藍天，彷彿置身於地中海，又像在黃金海岸，充滿著濃濃的南國風味！來墾丁的人們，一定要親身來感受這兒的熱情！

包墾丁半天遊 隨國語司機

DAY 2

墾丁國家公園管理處 → 船帆石 → 砂島保護區 → 鵝鑾鼻燈塔 → 台灣最南點碑 → 龍磐草原 → 風吹沙

【1100 蝴蝶旅館】專車接

【墾丁國家公園管理處】南灣和大灣之間的小山坡上，具備許多世界上獨有的海洋及地質環境，並有豐富的人文、生態

【船帆石】知名的地標景點之一，它是由附近台地所滾落的珊瑚礁，高約18公尺，非常巨大，狀似一艘即將揚起的帆船，故以此命名

【砂島保護區】保護區面積約3 公頃，砂灘是由海洋生物殼體所組成的貝殼砂灘

【鵝鑾鼻燈塔】位於屏東縣鵝鑾鼻岬角，塔身為白色鐵造圓塔，是臺灣島最南的燈塔。燈樓面向西南方，背山臨海，並構築成砲壘形式，圍牆有射擊的槍眼，四周並築壕溝，是清廷防範原住民滋擾的防禦工事，也使得鵝鑾鼻燈塔成為全球獨一無二的武裝燈塔

【最南點碑】台灣的最南點，左邊屬太平洋，右邊巴士海峽，聽說天氣好的時候還可以看見七星岩

【龍磐草原】著名的景點，風景很好視野很遼闊, 眼前是一望無際的大海.龍磐草原地形特殊，由於地層隆起，部分珊瑚礁岩層崩落，型成居高臨下的崩崖地形, 全區都是上升的石灰岩台地，不時看到高高低低的凹凸地型, 石灰岩容易被水溶蝕，因此區內崩崖、滲穴、石灰岩洞、紅土等地形景觀豐富

【風吹沙】墾丁的特殊景觀，每年東北季風吹起時，海岸的沙子就會被吹上路面，可看見路面三分之一會堆滿細砂。居高臨下，可以觀賞壯闊的海景

包高雄半天遊 隨國語司機

DAY 3

駁二藝術特區 →大魯閣草衙道

【1100 蝴蝶旅館】共乘車接 → 高雄市酒店 Check In

【1500 高雄市酒店】專車接

【駁二藝術特區】鹽埕區的藝術園區，以前衛、實驗、創新為理念來打造國際藝術平台

【大魯閣草衙道】2016年5月9日開幕, 位於高雄前鎮區, 捷運草衙站 2 號出口, 鄰近機場. 號稱全亞洲最好玩的購物中心，引入全球唯一日本鈴鹿賽道官方授權的國際級卡丁賽車場. 遊樂園、購物中心, 超過220家品牌進駐, 有多項親子型態遊樂設施，絕對是親子旅遊的好去處

【1900 酒店】解散

DAY 4

高雄市區自由觀光→高雄國際機場 ✈ 香港

高雄市區自由行，盡情購物逛街，品嚐在地美食

◆全程最少兩位成人同行必須共同辦理登機手續及同一航班往返◆機位及酒店房間之訂位情況需按報名當天為準,價格會因不同機位,出發日期,同行人數及酒店房間種類等而有所差別◆圖片僅供參考◆價錢及資料如有更改,恕不另行通知

旺角 電話: 2388 5222
彌敦道580G-580K號彌敦中心11樓1104室

9299 0108
9010 2698

澳門熱線 : 853-6310 2857
國內熱線 : 86-155 075 66892

musetravel
www.musetravel.com
info@musetravel.com