淡水 $1999 up

櫻花物語

淡水天元宮 例年賞櫻時期：3月上旬～4月中旬

淡水+台北4天自遊行

出發日期: NOW - 31 MAR 27

★機位酒店即時確認★

- 香港至台北經濟客艙來回機票
- 機場/台北市至淡水酒店單程接送
- 1晚淡水酒店住宿連早餐
- 2晚台北市酒店住宿連早餐 (町記憶除外)
- 無線寬頻上網
- 專業旅遊顧問提供行程安排建議
- 0.15% 旅遊業協會賠時償基金
- 所有格價均以現金為準
- 套票價格不包括任何稅項

創意文學元素
淡雅無印風設計

包機場至淡水酒店單程專車接送
機場-淡水 ＊車程約60分鐘＊

合作伙伴

TAIWAN WAVES OF WONDER

MuseTravel 妙自遊有限公司 LICENCE 353653

EVA AIR 長榮航空

出發時間: BR 852 1105-1300
回程時間: BR 857 1810-1955

機票附加費用 (每位)				酒店附加費用 (每位每晚)					
30Apr-2May, 23-25May, 18-19Jun 10Jul-26Aug, 25-26Sep, 1-2, 15-17Oct 10-12Feb	+600	27-31Mar, 8-11Apr, 18Dec 27Dec-1Jan, 1-4Feb	+800	承億文旅	五,六 21-29Dec 30Dec-1Jan 4-10Feb	+300 +300 +400 +300	綺樂開封館 町記憶 台糖會館 豪景新館	五,六 29Dec-1Jan 4-10Feb	+100 +200 +100
		1-7Apr, 19-26Dec 5-9Feb	+1000						

	2人同行 承億-水鳥標準 (兩小床) 綺樂-雙人房/町記憶-日式雙人 台糖-豪華套房/豪景新館-市景雙人	3人同行 承億-水鳥標準 (兩小床+床) 綺樂-豪華三人房/町記憶-三人房 台糖-經典三人房/豪景新館-家庭房	4人同行 承億-家庭四人 綺樂-豪華四人房/町記憶-四人房 台糖-溫馨家庭四人房/豪景新館-家庭房
妙の選	每位 $2199	每位 $2099	每位 $1999
型の選	每位 $2499	每位 $2399	每位 $2299

承億文旅 淡水吹風 一晚
www.hotelday.com.tw

酒店進房時間: 1500
退房時間: 1200
如有任何更改，一切以酒店安排為準

坐落漁人碼頭畔，可近距離欣賞知名的淡水暮色，淡水古蹟群圍繞於側，可欣賞淡水紅毛城、小白宮等古蹟，櫻花季時更可至淡水天元宮欣賞美景

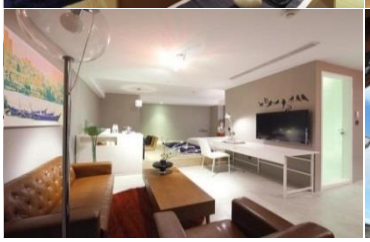

台北 綺樂文旅開封館 兩晚
http://kf.hedohotel.com/

台北 町 記憶 兩晚
www.chohotel.com

台北 台糖 兩晚
www.taipeihotel-tsc.com.tw

台北 豪景新館 兩晚
suites.riverview.com.tw

◆全程最少兩位成人同行必須共同辦理登機手續及同一航班往返◆機位及酒店房間之訂位情況需按報名當天為準,價格會因不同機位,出發日期,同行人數及酒店房間種類等而有所差別◆圖片僅供參考◆價錢及資料如有更改,恕不另行通知

旺角 電話: 2388 5222
彌敦道580G-580K號彌敦中心11樓1104室

9299 0108
9010 2698

澳門熱線 : 853-6310 2857
國內熱線 : 86-155 075 66892

musetravel
www.musetravel.com
info@musetravel.com