PKG CODE: SOL... 3/5/2026
Copyright©2026-2027 Muse Travel Ltd. - 版權所有 不得轉載

中壢 $2499 up

台灣著名低海拔賞風景點

秋楓物語

桃園石門水庫 例年賞楓時期：11月下旬~1月上旬

中壢+台北4天自遊行

出發日期: NOW - 31 MAR 27

★機位酒店即時確認★

- ◆ 香港至台北經濟客艙來回機票
- ◆ 機場至中壢溫泉會館單程接送
- ◆ 1晚溫泉會館住宿連早餐
- ◆ 2晚台北市酒店住宿連早餐 (町記憶除外)
- ◆ 無線寬頻上網
- ◆ 專業旅遊顧問提供行程安排建議
- ◆ 0.15% 旅遊業協會賠償基金
- ◆ 所有格價均以現金為準
- ◆ 套票價格不包括任何稅項

古典歐風渡假村
感受無人打擾身心靈放鬆

包機場至中壢酒店單程專車接送
機場-中壢 ＊車程約20分鐘＊

包水療SPA區/室內游泳池
亞式裸湯/歐式裸湯池 (16 歲以上) 請自備泳衣泳帽

合作伙伴 TAIWAN WAVES OF WONDER

MuseTravel LICENCE 353653 妙自遊有限公司

有心 caringcompany HAPPY 開心企業 COMPANY

EVA AIR 長榮航空

出發時間: BR 852 1105-1300
回程時間: BR 857 1810-1955

機票附加費用 (每位)				酒店附加費用 (每位每晚)					
30Apr-2May, 23-25May, 18-19Jun 10Jul-26Aug, 25-26Sep, 1-2, 15-17Oct 10-12Feb	+600	27-31Mar, 8-11Apr, 18Dec 27Dec-1Jan, 1-4Feb	+800	南方莊園	五,六 21-29Dec 30Dec-1Jan 4-10Feb	+300 +300 +400 +300	綺樂開封館 町記憶 台糖會館 豪景新館	五,六 29Dec-1Jan 4-10Feb	+100 +200 +100
		1-7Apr, 19-26Dec 5-9Feb	+1000						

	2人同行 南方莊園-豪華客房 (大床/兩小床) 綺樂-雙人房/町記憶-日式雙人 台糖-豪華套房/豪景新館-市景雙人	3人同行 南方莊園-家庭客房 (兩中床) 綺樂-豪華三人房/町記憶-三人房 台糖-經典三人房/豪景新館-家庭房	4人同行 南方莊園-家庭客房 (兩中床) 綺樂-豪華四人房/町記憶-四人房 台糖-溫馨家庭四人房/豪景新館-家庭房
妙の選	每位 $2699	每位 $2599	每位 $2499
型の選	每位 $2999	每位 $2899	每位 $2799

南方莊園 一晚
www.southgarden.com.tw

酒店進房時間: 1500
退房時間: 1100
如有任何更改，一切以酒店安排為準

整體設計擷取墨西哥最偉大建築師Luis Barragan塑造. 將飯店入口襯托出令人感動的立體色塊空間. 溫 泉特色:碳酸氫鈉泉的 PH 值為弱鹼性, 泡此湯彷彿浸在天然化妝水裡一般,因而有「美人湯」之稱

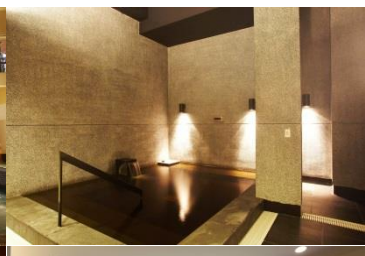

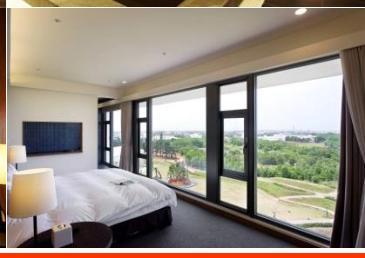

台北 綺樂文旅開封館 兩晚
http://kf.hedohotel.com/

台北 町 記憶 兩晚
www.chohotel.com

台北 台糖 兩晚
www.taipeihotel-tsc.com.tw

台北 豪景新館 兩晚
suites.riverview.com.tw

◆全程最少兩位成人同行必須共同辦理登機手續及同一航班往返◆機位及酒店房間之訂位情況需按報名當天為準,價格會因不同機位,出發日期,同行人數及酒店房間種類等而有所差別◆圖片僅供參考◆價錢及資料如有更改,恕不另行通知

旺角 電話: 2388 5222
彌敦道580G-580K號彌敦中心11樓1104室
9299 0108
9010 2698
澳門熱線 : 853-6310 2857
國內熱線 : 86-155 075 66892
musetravel
www.musetravel.com
info@musetravel.com