PKG CODE: ICN_TCB_10/5/2026
Copyright©2026-2027 Muse Travel Ltd. - 版權所有 不得轉載

首爾 $2999 up

玩轉 免小費 1日全天 拼車 自遊團

首爾 小法國村 南怡島

行程次序有可能因應實際情況而變動, 以當地接待安排為準
任何更改, 恕不另行通知

首爾4天自遊行

出發日期: NOW - 31 DEC 27

★機位酒店即時確認★

- 香港至首爾經濟客艙來回位機票
- 機場至酒店單程接送
- 3 晚酒店住宿
- 包小法國村南怡島全天*共乘車*
- 無線寬頻上網
- 專業旅遊顧問提供行程安排建議
- 0.15% 旅遊業協會賠償基金
- 所有格價均以現金為準
- 套票價格不包括任何稅項

漫遊南怡島小法國村

包機場至酒店單程專車接送
機場-酒店 ＊車程約50分鐘＊

包一天全天遊
小法國村→意大利村→南怡島→
→金裕貞線Rail Bike *四人一車*
Railbike *四人一車*

南怡島限定 天天出發

MuseTravel
LICENCE 353653 妙自遊有限公司

KOREAN AIR
出發時間: KE 178 0055-0520
回程時間: KE 177 2000-2310

追加 仁川一日遊

每位 $588

逢 一,三,五 出發
江華海灘度假村斜坡滑車+
永宗海灘鐵路自行車+
月尾島海水餵養+松月洞童話村和唐人街

機票附加費用 (每位)				酒店附加費用 (每位每晚)	
10Jul-26Aug	+600	19-26Dec	+1800	Fri-Sat 21-29Dec 30Dec-1Jan 4-11Feb	+150
27-31Dec	+1400	3-9Feb, 24-29Mar	+2200		

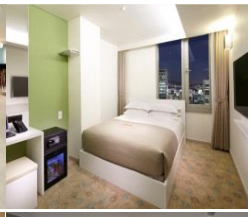

STAZ MEONGDONG II
www.stazhotel.com

2人行 STANDARD DBL	3人行 TRIPLE	4人行 2*STD DBL
每位 $3499	每位 $3299	每位 $2999

明洞站10號出口步行約10分鐘

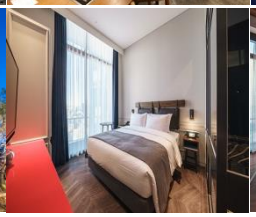
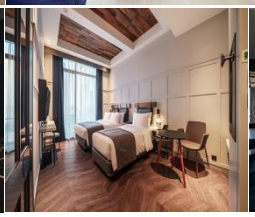

JUNIBINO HONGDAE
www.junibino.com

2人行 STANDARD DBL	3人行 TRIPLE	4人行 FAMILY
每位 $3699	每位 $3499	每位 $3199

合井站7號出口步行5分鐘

HOTEL 28 MYEONGDONG
lwww.hotel28.co.kr

2人行 STANDARD	3人行 STD FAMILY	4人行 STD FAMILY
每位 $4699	每位 $4499	每位 $4299

明洞站8號出口步行約5分鐘 /乙支路入口站步行3分鐘

◆全程最少兩位成人同行必須共同辦理登機手續及同一航班往返◆機位及酒店房間之訂位情況需按報名當天為準,價格會因不同機位,出發日期,同行人數及酒店房間種類等而有所差別◆圖片僅供參考◆價錢及資料如有更改,恕不另行通知

旺角 電話: 2388 5222
彌敦道580G-580K號彌敦中心11樓1104室
9299 0108
9010 2698
澳門熱線 : 853-6310 2857
國內熱線 : 86-155 075 66892
musetravel
www.musetravel.com
info@musetravel.com

提供您最貼心的 模範路線規劃建議

DAY 1 香港 ✈ 首爾

【通仁市場】位於景福宮站2號出口, 這裡吃飯很好玩, 可以用銅板當然也可以用現金買. 在cafe先換銅板, 一次換五千有十個銅板, 一個銅板代表五百韓元
【北村韓屋村】是一座韓國村莊，地處首爾鐘路區。該村以韓屋和傳統韓國建築風格的小屋聞明
【三清洞】充滿獨特風味的街道之一, 沿著紅色的縣走. 會發現沿街上有不少琳瑯滿目的飾品
【景福宮】建於1394年，是朝鮮王朝的正宮，也是朝鮮五大宮闕中規模最大的

DAY 2 首爾 → 小法國村→意大利村→南怡島→金裕貞線Rail Bike

GREAT JOB! 包全天遊 隨英/中司機

行程次序有可能因應實際情況而變動, 以當地接待安排為準
任何更改, 恕不另行通知

【0745 明洞出發】明洞站4號出口麥當勞門口前 出發
【0800 東大門出發】東大門歷史文化公園站5號出口 Designer Hotel 前 出發
【小法國村,小意大利村】晨靜樹木園-坐落於京畿道. 佔地約10萬餘坪, 在群花盛開的庭園和蔚然蔥鬱的松樹林間舒服安適地享受大自然山林浴. 小法國村-來自星星的你拍攝地
【 南怡島】首爾一個小島《冬季戀歌》在此取景. 南怡島的真正主角是一條長長的銀杏路,
是不少龍友要慕名而來, 韓國櫻花盛況大約落在三月底四月初, 南怡島的高大杉林木林立，滿開櫻花隨風落櫻繽紛，人工湖泊美景盡收眼底
【金裕貞線Rail Bike】鐵路單車會由金裕貞站出發，終點是江村站，全程約一小時30分。中間有些路段單車會自動行走，而且大部分路程都是下坡路，比較輕鬆，整個踩單車的過程並不會耗費很多體力
【190 明洞】解散*下車位置或會因周圍交通情況影響而與上車位置不同, 詳細情形請於當天向領隊查詢*

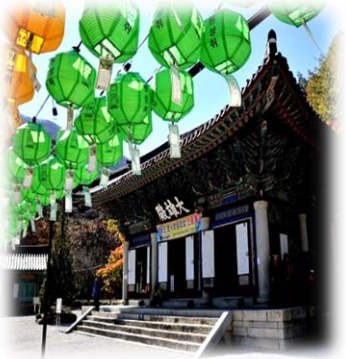

DAY 3 內藏山→ 白羊寺及雙溪

【內藏山】有「山內所藏無窮無盡」之意。每逢秋天，滿山紅葉染上天際，讓前來內藏山的遊客在心中留下深刻的記憶, 充滿連綿不絕的秘境
【白羊寺及雙溪樓】是石灰岩白色山脈，左右兩旁溪流潺潺涓流，環境十分幽靜，隨四季的變化，展現不同的風情。秋天的楓葉尤其美麗。被指定為地方文化財的大雄殿、極樂殿、天王門保存於其中。沿著林木步道進入白羊寺，首先映入眼簾的即是雙溪樓，倚山傍水的景觀，宛如一幅畫

DAY 4 首爾市區自由觀光→機場 ✈ 香港

◆全程最少兩位成人同行必須共同辦理登機手續及同一航班往返◆機位及酒店房間之訂位情況需按報名當天為準,價格會因不同機位,出發日期,同行人數及酒店房間種類等而有所差別◆圖片僅供參考◆價錢及資料如有更改,恕不另行通知

旺角 電話: 2388 5222
彌敦道580G-580K號彌敦中心11樓1104室
9299 0108
9010 2698
澳門熱線 : 853-6310 2857
國內熱線 : 86-155 075 66892
musetravel
www.musetravel.com
info@musetravel.com