PKG CODE: CTS_TOU2_1/20/2026
Copyright © 2026-2027 Muse Travel Ltd. - 版權所有 不得轉載

北海道 $4799 up

玩轉 免小費 1日 全天 拼車 自遊團

富田農場 美瑛四季彩之丘

景點遊行程次序有可能因應實際情況而變動, 取消或縮短參觀時間, 以當地接待安排為準 任何更改, 恕不另行通知, 敬請理解

札幌4天自遊行

出發日期: 20 MAY - 31 OCT 26

★機位酒店即時確認★

- 香港至札幌經濟客艙來回位機票
- 3 晚札幌市住宿
- 包賞花全天遊*共乘車*
- 無線寬頻上網
- 專業旅遊顧問提供行程安排建議
- 0.15% 旅遊業協會賠償基金
- 所有格價均以現金為準
- 套票價格不包括任何稅項
- 全程最少兩位成人同行

夏天絕對不能錯過の花季

包一天全天遊
札幌 → 富田農場 → 美瑛・四季彩之丘 →
白金・青池 →森林精靈露台

賞花限定 5-6,9-10月: 逢二,四,六,日
7-8月: 天天出發

MuseTravel 妙自遊有限公司
LICENCE 353653

HONGKONG AIRLINES 香港航空
出發時間: HX 690 0830-1430
回程時間: HX 691 1530-2035

機票附加費用 (每位)				酒店附加費用 (每位每晚)		
30Apr-2May, 23-25May, 18-19Jun 10Jul-26Aug	+800	12-14, 20-22Feb, 27-31Mar 8-11Apr	+2400	Sunroute Dormy Inn	Fri-Sat 14-20Feb	+200
		15-19Feb, 1-7Apr	+3800	Keio Plaza		+300

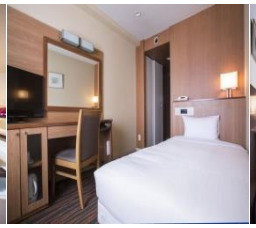

Sunroute New Sapporo
www.sunroutenewsapporo.jp

2人行 SEMI DOUBLE	3人行 TRIPLE	4人行 2*SEMI DBL
每位 $4799	每位 $4799	每位 $4799

薄野駅步行約5分鐘

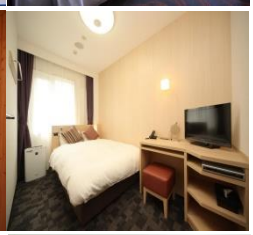

Dormy Inn Annex
www.hotespa.net/hotels/sapporo_ax

2人行 DOUBLE	3人行 TRIPLE	4人行 2*DOUBLE
每位 $5099	每位 $5099	每位 $5099

札幌駅步行約15分鐘

Keio Plaza
www.keioplaza-sapporo.co.jp

2人行 SEMI DOUBLE	3人行 TRIPLE	4人行 2*SEMI DBL
每位 $5399	每位 $5399	每位 $5399

札幌駅步行約5分鐘

◆全程最少兩位成人同行必須共同辦理登機手續及同一航班往返◆機位及酒店房間之訂位情況需按報名當天為準,價格會因不同機位,出發日期,同行人數及酒店房間種類等而有所差別◆圖片僅供參考◆價錢及資料如有更改,恕不另行通知

旺角 電話: 2388 5222
彌敦道580G-580K號彌敦中心11樓1104室
9299 0108
9010 2698
澳門熱線 : 853-6310 2857
國內熱線 : 86-155 075 66892
musetravel
www.musetravel.com
info@musetravel.com

提供您最貼心的 模範路線規劃建議

DAY 1

香港 ✈ 札幌 → 大通公園 → 電視塔 → 白金・青池 → 深山嶺展望台 → 富良野市場

【大通公園 】札幌的招牌景點，公園內四季的景色各異，不同的花卉林木呈現不同的風情

【電視塔】白天與晚間呈現不同的顏色與型態，不要以為電子鐘是24小時服務，它在每天晚間12:00至早上5:00左右區間是會熄燈的 (熄燈時間會依日出日落時間會做調整)，主要是為了節省能源保護地球

【鐘樓】札幌時計台外觀為80年代美國西部木造建築

包全天遊 隨英語/國語司機

DAY 2

札幌 → 富田農場 → 美瑛・四季彩之丘*含便當午餐* → 白金・青池 → 深山嶺展望台

景點遊行程次序有可能因應實際情況而變動, 取消或縮短參觀時間, 以當地接待安排為準 任何更改, 恕不另行通知, 敬請理解

【0750 JR 札幌站】JR 札幌站北口 鐘之廣場準時集合出發

【富田農場】停留約120分鐘, 探訪夢幻的紫色薰衣草花海. 全日本規模最大的薰衣草田，寬廣到園內還提供「薰衣草巡迴巴士」，帶遊客輕鬆造訪農場內各處花田

【美瑛・四季彩之丘】停留約40-50分鐘 , 這裏不佐有薰衣草，還有金魚草、秋明菊、牽牛花等多達數十種的花卉，照顏色分門別類地排列在美瑛山坡。從6月花季開始由鬱金香打頭陣，直到7月的薰衣草、8月的秋明菊等...

【白金・青池】停留約30-40分鐘, 又稱「白金青池」、「美瑛白金青池」。 以其青色的水池顏色而著稱. 到如今廣為人知的熱門景點，許多到美瑛一遊的民眾，都想來窺視青池之美

【深山嶺展望台】停留約40-50分鐘, 眺望十勝岳山脈美景的絕好的觀景點。在群山的背景下，熏衣草和罌粟花田的五彩繽紛的自然風景更顯獨特動人

【1800-1900 JR 札幌站】解散 *下車位置或會因周圍交通情況影響而與上車位置不同, 詳細情形請於當天向領隊查詢*

DAY 3

北之森花園 → 滝上町・瀧上芝櫻公園

【北之森花園 】這裡除了餐廳、土產店外還有一個熊牧場

【滝上町・瀧上芝櫻公園】200多個品種色彩繽紛的鬱金香綻放淋漓盡致每年茫茫7公頃garden. 每年5月1日至六月上旬，當暮春來到了鄂霍次克地區，鬱金香博覽會公園舉行，吸引了眾多遊客

DAY 4

札幌市區自由觀光→機場 ✈ 香港

◆全程最少兩位成人同行必須共同辦理登機手續及同一航班往返◆機位及酒店房間之訂位情況需按報名當天為準,價格會因不同機位,出發日期,同行人數及酒店房間種類等而有所差別◆圖片僅供參考◆價錢及資料如有更改,恕不另行通知

旺角 電話: 2388 5222
彌敦道580G-580K號彌敦中心11樓1104室
9299 0108
9010 2698
澳門熱線 : 853-6310 2857
國內熱線 : 86-155 075 66892
musetravel
www.musetravel.com
info@musetravel.com