PKG CODE: KHH_YOUNG_AE_6/3/2026
Copyright©2026-2027 Muse Travel Ltd. - 版權所有 不得轉載

旗津 $2399 up

旗津+高雄4天自遊行

出發日期: NOW - 31 MAR 27

★機位酒店即時確認★

- 香港至高雄經濟客艙來回機票
- 高雄機場至沙灘酒店單程接送
- 1晚旗津酒店住宿連早餐
- 2晚高雄市酒店住宿連早餐
- 無線寬頻上網
- 專業旅遊顧問提供行程安排建議
- 所有格價均以現金為準
- 套票價格不包括任何稅項
- 全程最少兩位成人同行

陽光沙灘 全新無敵海景
繽紛活力之玩樂

包高雄機場至酒店專車單程接送
機場-旗津沙灘酒店 ＊車程約25分鐘＊

回市中心
坐船の體驗
旗津沙灘酒店-旗津碼頭 ＊步行約5分鐘＊
旗津碼頭－鼓山碼頭 ＊船程約5分鐘＊
鼓山碼頭-西子灣捷運站 ＊步行約[illegible]鐘＊

合作伙伴
TAIWAN WAVES OF WONDER
MuseTravel LICENCE 353653 妙自遊有限公司

中華航空 CHINA AIRLINES
出發時間: CI 934 1010-1145
回程時間: CI 935 1800-1935

機票附加費用 (每位)				酒店附加費用 (每位每晚)					
30Apr-2May, 23-25May, 18-19Jun 10Jul-26Aug, 25-26Sep, 1-2, 15-17Oct 10-12Feb	+600	27-31Mar, 8-11Apr, 18Dec 27Dec-1Jan, 1-4Feb	+800	旗津道	五,六 21-29Dec 30Dec-1Jan 4-10Feb	+300 +300 +400 +300	樹屋/都會 翰品/喜迎	五,六 29Dec-1Jan 4-10Feb	+100 +200 +100
		1-7Apr, 19-26Dec 5-9Feb	+1000						

	2人同行 旗津-水光客房 樹屋-雙人/都會- 雙人 翰品-雅緻一中床/喜迎-雙人	3人同行 旗津-曙光家庭 樹屋–三人/都會-四人 翰品-雅緻三小床/喜迎-三人	4人同行 旗津-曙光家庭 樹屋–四人/都會-四人 翰品-雅緻家庭兩中床/國喜迎-家庭
妙の選	每位 $2599	每位 $2499	每位 $2399
型の選	每位 $2999	每位 $2799	每位 $2699

旗津道沙灘 一晚
www.inyounghotel.com.tw

酒店進房時間: 1500
退房時間: 1130
如有任何更改，一切以酒店安排為準

酒店為三層建築. 外觀為特殊的魚骨型鋼構. 並擁有太陽能光電綠建築且獲得「國家卓越建設獎」金質獎, 成為旗津新地標. 以生活美學, 海洋元素打造不同的空間意涵. 在沙灘旁與海鷗一同翱翔,和風箏一同飛翔...

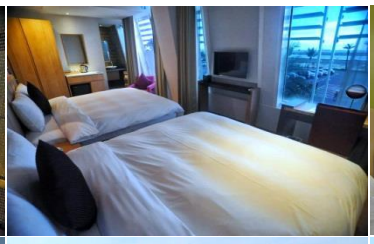
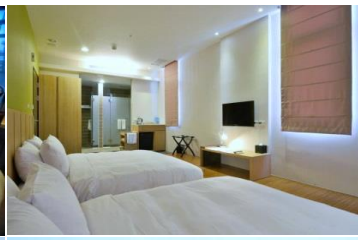
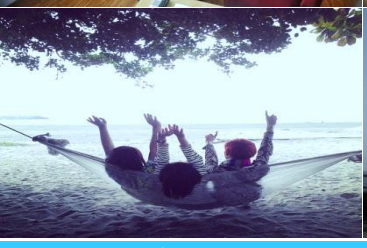

高雄 樹屋旅店 兩晚
www.designhotels.com.tw

高雄 都會商旅 兩晚
https://m-hotel.com.tw

高雄 翰品 兩晚
http://kaohsiung.chateaudechine.com/tw/index

高雄 喜迎 兩晚
https://greetinn.com.tw

妙の選

型の選

◆全程最少兩位成人同行必須共同辦理登機手續及同一航班往返◆機位及酒店房間之訂位情況需按報名當天為準,價格會因不同機位,出發日期,同行人數及酒店房間種類等而有所差別◆圖片僅供參考◆價錢及資料如有更改,恕不另行通知

旺角 電話: 2388 5222
彌敦道580G-580K號彌敦中心11樓1104室
9299 0108
9010 2698
澳門熱線 : 853-6310 2857
國內熱線 : 86-155 075 66892
musetravel
www.musetravel.com
info@musetravel.com