PKG CODE: KHH_SPR_6/3/2026
Copyright©2026-2027 Muse Travel Ltd. - 版權所有 不得轉載

高雄 $2699 up

高雄4天自遊行

出發日期: NOW - 31 MAR 27

★機位酒店即時確認★

- ◆ 香港至高雄經濟客艙來回機票
- ◆ 1晚花季度假住宿連早餐
- ◆ 2晚高雄市酒店住宿連早餐湯泉SPA
- ◆ 高雄機場至花季度假單程接送*專車*
- ◆ 包花季度假湯泉SPA風呂裸湯
- ◆ 包第二天全天景點遊*專車*
- ◆ 無線寬頻上網
- ◆ 專業旅遊顧問提供行程安排建議
- ◆ 所有格價均以現金為準
- ◆ 套票價格不包括任何稅項
- ◆ 全程最少兩位成人同行

沉醉靜謐秘境山林環繞
天然湧泉

包機場至溫泉會館單程接送
機場-花采 * 車程約50分鐘 *

包花季度假湯泉SPA風呂裸湯

第二天全天遊 *八小時專車*
彩虹山大佛→美濃民俗村→旗山老街

合作伙伴
TAIWAN WAVES OF WONDER
MuseTravel LICENCE 353653 妙自遊有限公司
caringcompany
HAPPY 開心企業 COMPANY
中華航空 CHINA AIRLINES

出發時間: CI 934 1010-1145
回程時間: CI 935 1800-1935

機票附加費用 (每位)				酒店附加費用 (每位每晚)					
30Apr-2May, 23-25May, 18-19Jun 10Jul-26Aug, 25-26Sep, 1-2, 15-17Oct 10-12Feb	+600	27-31Mar, 8-11Apr, 18Dec 27Dec-1Jan, 1-4Feb	+800	花季度假	五,六 21-29Dec 30Dec-1Jan 4-10Feb	+300 +300 +400 +300	樹屋/都會 翰品/喜迎	五,六 29Dec-1Jan 4-10Feb	+100 +200 +100
		1-7Apr, 19-26Dec 5-9Feb	+1000						

	2人同行 花季-雙人 樹屋-雙人/都會- 雙人 翰品-雅緻一中床/喜迎-雙人	3人同行 花季-四人 樹屋–三人/都會-四人 翰品-雅緻三小床/喜迎-三人	4人同行 花季-四人 樹屋–四人/都會-四人 翰品-雅緻家庭兩中床/喜迎-家庭
妙の選	每位 $3099	每位 $2899	每位 $2699
型の選	每位 $3399	每位 $3199	每位 $2999

花季度假飯店 一晚
www.springhill.com.tw

酒店進房時間: 1500
退房時間: 1100
如有任何更改，一切以酒店安排為準

花季的湧泉早在日治時代即被開發，舊稱崗山頭溫泉，珍貴之處在於其為岩間湧出的天然湧泉，鑑定泉質屬無色無味低溫PH-7的中性泉，終年不乾涸，醞含豐富礦泉物

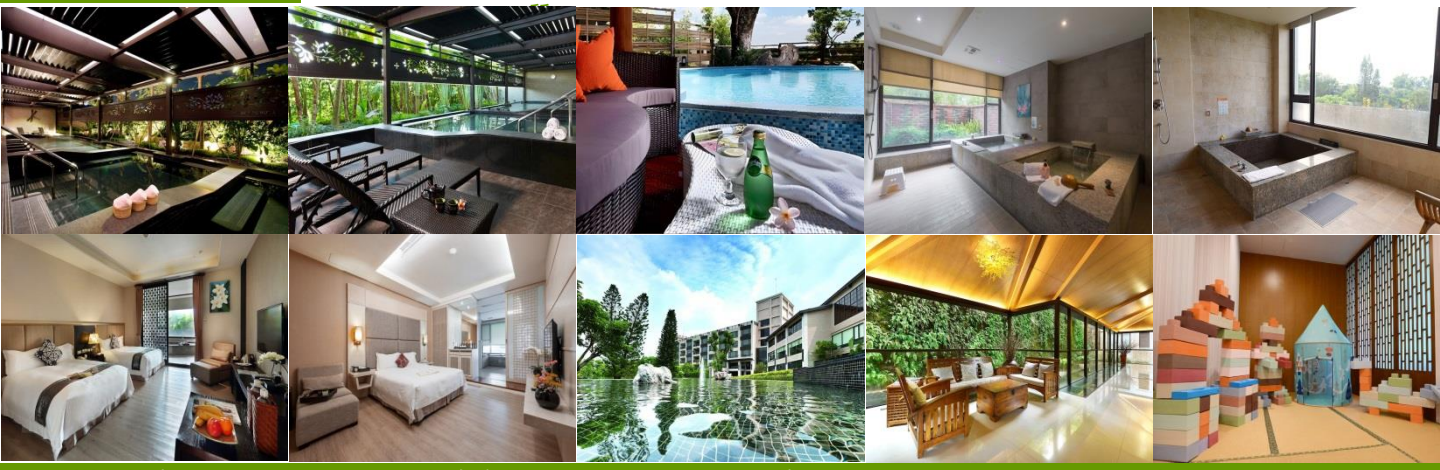

高雄 樹屋旅店 兩晚
www.designhotels.com.tw

高雄 都會商旅 兩晚
https://m-hotel.com.tw

高雄 翰品 兩晚
http://kaohsiung.chateaudechine.com/tw/index

高雄 喜迎 兩晚
https://greetinn.com.tw

◆全程最少兩位成人同行必須共同辦理登機手續及同一航班往返◆機位及酒店房間之訂位情況需按報名當天為準,價格會因不同機位,出發日期,同行人數及酒店房間種類等而有所差別◆圖片僅供參考◆價錢及資料如有更改,恕不另行通知

旺角 電話: 2388 5222
彌敦道580G-580K號彌敦中心11樓1104室
9299 0108
9010 2698
澳門熱線 : 853-6310 2857
國內熱線 : 86-155 075 66892
musetravel
www.musetravel.com
info@musetravel.com

提供您最貼心的 模範路線規劃建議

DAY 1 香港 高雄 (乘專車) →花季度假

GREAT JOB! 包花季度假 湯泉SPA風呂裸湯

高雄機場-花季度假專車接 展開愉快旅程

【花季度假】花季的湧泉早在日治時代即被開發，舊稱崗山頭溫泉，珍貴之處在於其為岩間湧出的天然湧泉，鑑定泉質屬無色無味低溫PH-7的中性泉，終年不乾涸，醞含豐富礦泉物質；而田寮山區因地質特殊及豐沛的雨量，配合大崗山地層中的石灰岩，加上溶解自岩層中豐富的微量礦物元素，因而形成稀有的低溫天然湧泉

【出雲風呂】相鄰著庭園近百坪的半室外男、女裸湯區域，如神仙般雲居出神，各享有水療按摩池、低溫池、高溫池、冰水池及三溫暖烤箱、蒸汽室設備。

DAY 2 彩虹山大佛→美濃民俗村→旗山老街→ 高雄

GREAT JOB! 包全天景點遊 隨國語司機

【1100 六龜國蘭花園】專車接

【1120 彩虹山大佛】自2000開始便開始興建，經過15年的興建過程，終於在2015年12月完工並開放免費參觀

【1300 美濃民俗村】「美濃民俗村」可被譽為美濃小鎮的縮影，來到民俗村除了可以參觀紙傘的製作過程及各項創意產品可品嚐美味可口的道地客家菜，無論是客家板條的香Q、美濃豬腳及高麗菜封、冬瓜封、福菜、薑絲炒大腸等等，道道都令人回味無窮

【1430 旗山老街】漫步在歷史與人文氣息匯集的百年山城老街，巴洛克立面裝飾的紅磚建築與砂岩堆砌的石拱亭仔腳，無不散發優雅古典的氣息。旗山車站（糖鐵故事館）, 如今已轉型為糖鐵故事館，展示旗山的糖業與鐵道歷史

【1830 高雄市】酒店 CHECK IN後自由活動

DAY 3 駁二藝術特區 → My cofi → 大魯閣草衙道

【駁二藝術特區】鹽埕區的藝術園區，以前衛、實驗、創新為理念來打造國際藝術平台

【My Cofi】出名的立體拉花咖啡店, 一家充滿人情味的咖啡店

【大魯閣草衙道】2016年5月9日開幕, 位於高雄前鎮區, 捷運草衙站 2 號出口, 鄰近機場. 號稱全亞洲最好玩的購物中心，引入全球唯一日本鈴鹿賽道官方授權的國際級卡丁賽車場. 遊樂園、購物中心, 超過220家品牌進駐, 有多項親子型態遊樂設施，絕對是親子旅遊的好去處

DAY 4 高雄市區自由觀光→高雄國際機場 香港

高雄市區自由行，盡情購物逛街，品嚐在地美食

◆全程最少兩位成人同行必須共同辦理登機手續及同一航班往返◆機位及酒店房間之訂位情況需按報名當天為準,價格會因不同機位,出發日期,同行人數及酒店房間種類等而有所差別◆圖片僅供參考◆價錢及資料如有更改,恕不另行通知

旺角 電話: 2388 5222
彌敦道580G-580K號彌敦中心11樓1104室

9299 0108
9010 2698

澳門熱線 : 853-6310 2857
國內熱線 : 86-155 075 66892

musetravel
www.musetravel.com
info@musetravel.com