PKG CODE: HHQ_YAN_1/21_2026
Copyright©2026-2027 Muse Travel Ltd. - 版權所有 不得轉載

華欣 $2999 up

玩轉 免小費

1日 全天 獨立 自遊團

華欣+曼谷4天自遊行

出發日期: NOW - 31 JAN 27

★機位酒店即時確認★

- ◆ 香港至曼谷經濟客艙來回位機票
- ◆ 2 晚華欣酒店住宿連每天早餐
- ◆ 1 晚曼谷酒店住宿連每天早餐
- ◆ 曼谷機場至華欣酒店單程接送
- ◆ 包一天華欣獨立自遊團*專車/不含樂園門票*
- ◆ 無線寬頻上網
- ◆ 專業旅遊顧問提供行程安排建議
- ◆ 0.15% 旅遊業協會賠償基金
- ◆ 所有格價均以現金為準
- ◆ 套票價格不包括任何稅項

私人沙灘酒店
遠離塵囂享受度假時光

包機場至華欣酒店單程專車接送
機場-Yana ＊車程約200分鐘＊

包一天華欣獨立自遊團 不含樂園門票
拷龍穴 Tham Khao Luang→小希臘主題公園 Santorini Park→
綿羊牧場 Zucata Plus Farm→火車站 Railway Station→
小威尼斯 Siam Venezia

MuseTravel
LICENCE 353653 妙自遊有限公司

出發時間: TG 601 1245-1425
回程時間: TG 638 1400-1745

機票附加費用 (每位)				酒店附加費用 (每位每晚)	
30Apr-2May, 23-25May, 18-19Jun 10Jul-26Aug, 25-26Sep, 1-2, 15-17Oct	+600	12-14, 20-22Feb, 27-31Mar 8-11Apr, 18, 27-31Dec	+800	Fri-Sat 21Dec-2Jan	+50 +100
		15-19Feb, 1-7Apr, 19-26Dec	+1000	Gala Dinner	TBA

	2人同行 YANA-DELUXE VINCE-SUPERIOR / CROSS VIBE-STUDIO CENTRE-DELUXE / ARTE-DELUXE	3人同行 YANA-DUPLEX SUITE VINCE-DELUXE TRI / CROSS 2 BEDROOM CENTRE-2 BEDROOM / ARTE-TRIPLE	4人同行 YANA-2 BEDROOM WITH POOL VINCE-2*SUPERIOR / CROSS 2 BEDROOM CENTRE-2 BEDROOM / ARTE-PREMIER FAMILY
妙の選	每位 $3199	每位 $3099	每位 $2999
型の選	每位 $3499	每位 $3399	每位 $3399

華欣 YANA VILLAS 兩晚
theyanavillas.com

2018年全新開幕, 酒店無邊際泳池, 座落筷子山海灘, 提供套房與泳池別墅, 高隱私性, 不僅適合蜜月旅行, 也很適合親子家庭同樂入住

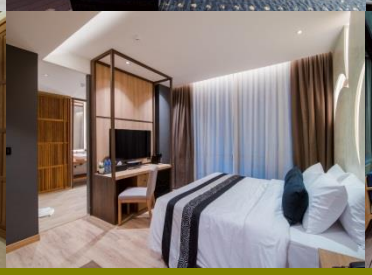

曼谷 VINCE
www.vincehotel.com

曼谷 CROSS VIBE
www.crosshotelsandresorts.com

曼谷 Centre Point Sukhumvit 10
www.centrepoint.com

曼谷 ARTE
www.artehotelbangkok.com

◆全程最少兩位成人同行必須共同辦理登機手續及同一航班往返◆機位及酒店房間之訂位情況需按報名當天為準,價格會因不同機位,出發日期,同行人數及酒店房間種類等而有所差別◆圖片僅供參考◆價錢及資料如有更改,恕不另行通知

旺角 電話: 2388 5222
彌敦道580G-580K號彌敦中心11樓1104室
9299 0108
9010 2698
澳門熱線 : 853-6310 2857
國內熱線 : 86-155 075 66892
musetravel
www.musetravel.com
info@musetravel.com

提供您最貼心的 模範路線規劃建議

DAY 1

香港 ✈ 曼谷 → (專車) → 華欣市酒店

機場集合搭乘專車出發，展開愉快旅程

包獨立自遊團
隨泰文司機

DAY 2

拷龍穴 Tham Khao Luang→小希臘主題公園 Santorini Park→
綿羊牧場 Zucata Plus Farm→火車站 Railway Station→ 小威尼斯 Siam Venezia

景點遊行程次序有可能因應實際情況而變動, 取消或縮短參觀時間, 以當地接待安排為準 任何更改, 恕不另行通知, 敬請理解

【拷龍穴 Tham Khao Luang】一個建於92米高的山中一個洞穴寺廟.寺廟約有約百年歷史，為泰王朱拉隆功在位時建造，以紀念曾到訪拷龍穴的泰王蒙固。洞穴內有大量鐘乳石及石筍，不少古代金佛及巨型臥佛，而且有一個引入日光的洞口，可觀賞洞穴中的光線變化，同時能帶來清涼的自然風
【小希臘主題公園 Santorini Park】以希臘為主題，將當地風光帶來七岩，包括經典的藍白色小屋、七色玻璃窗、石舖小路及圓頂塔樓等。園區內有商店、餐廳、遊樂場及水上樂園等不同設施，還有機動遊戲如40米高的摩天輪、笨豬跳、巨型鞦韆等，周末亦會舉辦市集
【綿羊牧場 Zucata Plus Farm】牧場作親子遊
【火車站 Railway Station】泰國最古老車站之一, 在 1911 年建成，全部都用柚木來建造,打卡熱門景點
【小威尼斯 Siam Venezia】小威尼斯莊園, 打造一個宛若威尼斯的國度, 小威尼斯最著名的地標，超優雅的造型, 讓人就像置身於歐洲. 一條小型運河流貫整個莊園, 兩旁都是色彩繽紛的商店...

DAY 3

Damnoen Saduak Floating Market→ Maeklong Railway Market→ Phra Pathom Chedi→ Bubble in the Forest Cafe→ ChangChui Creative Park

【Damnoen Saduak Floating Market】是泰國很具代表性的一個水上市場，至今已有百年歷史，搭乘手搖船穿梭河道之中，體驗舊時水上生活
【Mae Klong Railway Market】世界奇觀!! 火車穿梭市集裡的大震撼!! 為人津津樂道的是「看著火車直衝傳統菜市場」的震撼，窄小市集瞬間收棚
【Phra Pathom Chedi】最知名的是古老的佛統大塔, 天和黑夜呈現出不同的美景
【Bubble in the Forest Cafe】大片藍湖加上木質發呆亭，絕對會先驚呼一輪！店家的包廂有分有屋頂的茅草包廂跟中間的圓形漂浮包廂，但是圓形漂浮包廂上半天都是開放給客人拍照, 一看還真的以為來到了馬爾地夫
【ChangChui Creative Park】匯集了藝術空間、LIVE表演、美食餐廳, 文創市集、街頭時尚集結一身的市集

DAY 4

曼谷酒店 (共乘車) → 機場 ✈ 香港

曼谷市區自由行，盡情購物逛街，品嚐在地美食

◆全程最少兩位成人同行必須共同辦理登機手續及同一航班往返◆機位及酒店房間之訂位情況需按報名當天為準,價格會因不同機位,出發日期,同行人數及酒店房間種類等而有所差別◆圖片僅供參考◆價錢及資料如有更改,恕不另行通知

旺角 電話: 2388 5222
彌敦道580G-580K號彌敦中心11樓1104室
9299 0108
9010 2698
澳門熱線 : 853-6310 2857
國內熱線 : 86-155 075 66892
musetravel
www.musetravel.com
info@musetravel.com